

Víziók: lehetséges fejlődési pályák az Alföldön (Egy lehetséges út: Debrecen-Nagyvárad határon átívelő agglomerációja)

IV. Alföld Kongresszus

Békéscsaba - 2008. november 27-28.



Prof. Dr. Süli-Zakar István, DSc.
tanszékvezető egyetemi tanár

Debreceni Egyetem
Társadalomföldrajzi és
Területfejlesztési Tanszék
e-mail: sulizi@tigris.unideb.hu

Halmazottan hátrányos helyzetű települések Magyarországon az 1980-as évek közepén

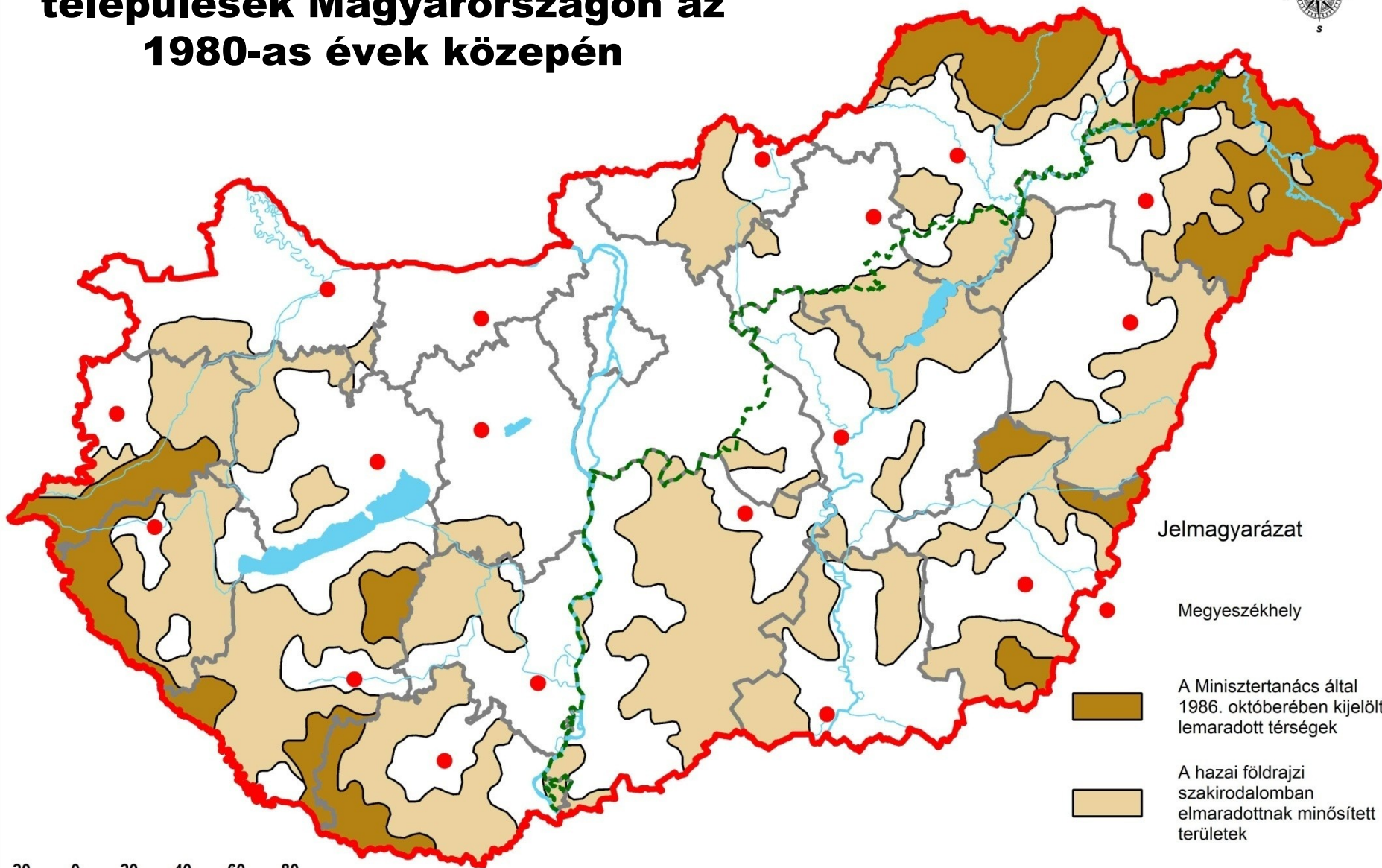
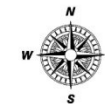

Jelmagyarázat

Megyeszékhely

A Minisztertanács által
1986. októberében kijelölt
lemaradott térségek

A hazai földrajzi
szakirodalomban
elmaradottnak minősített
területek

Az Alföld határa



Az 1000 lakosra jutó ipari foglalkoztatottak száma megyéenként 1990-ben és 2005-ben

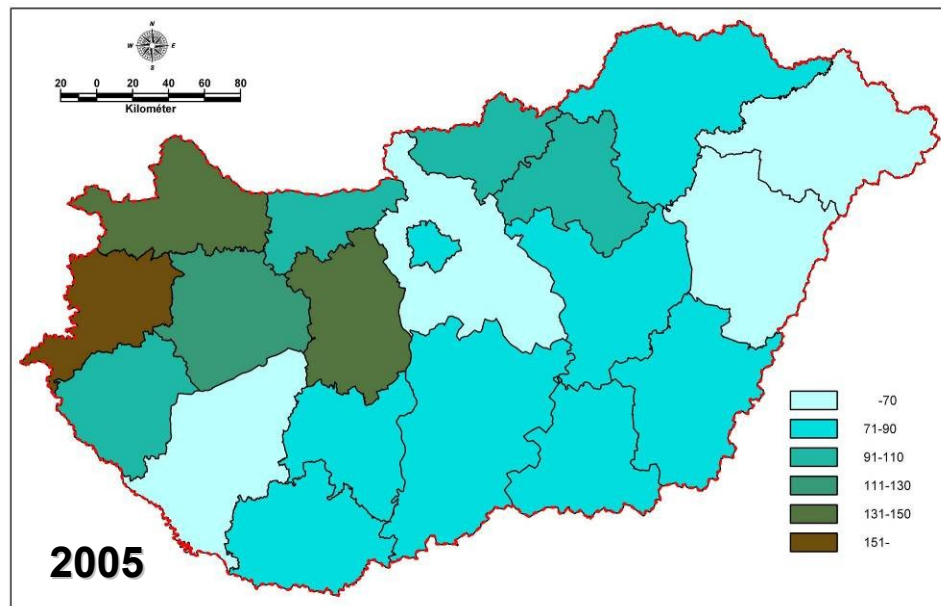
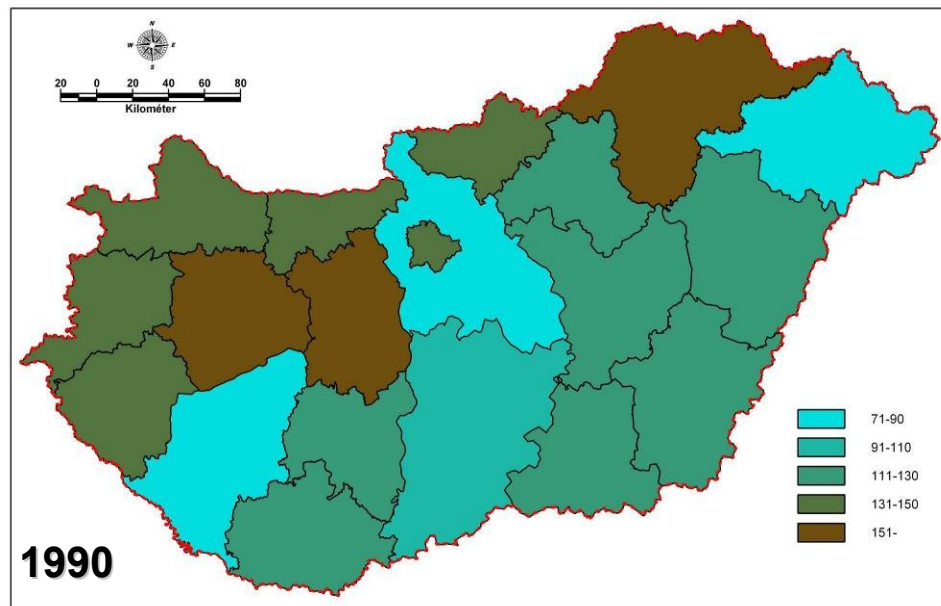

Magyarország térszerkezete

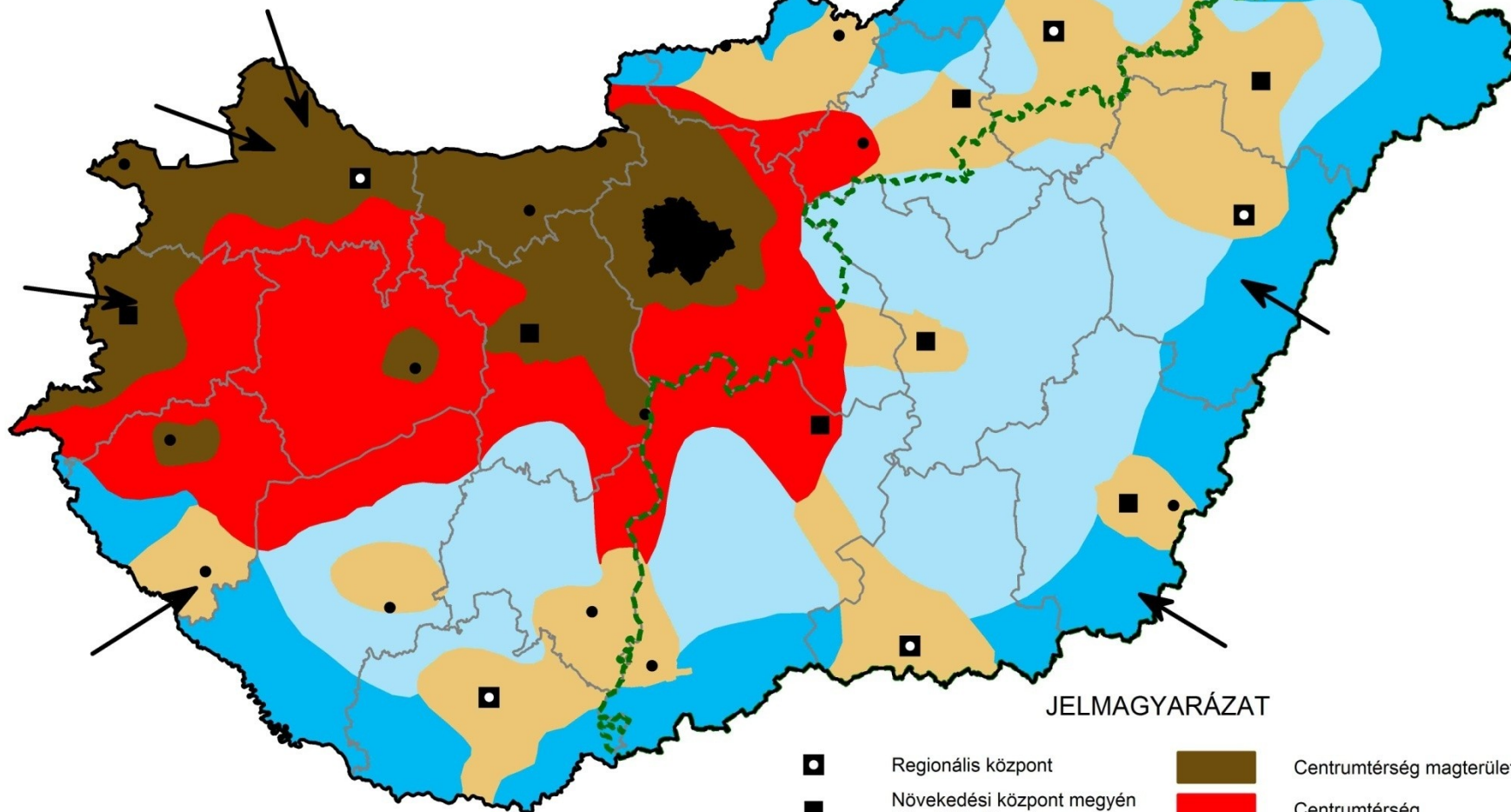
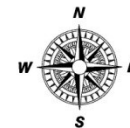

JELMAGYARÁZAT

- | | | | |
|---|---|---|--|
| ◻ | Regionális központ | ■ | Centrumterület magterülete |
| ■ | Növekedési központ megyén túlnyúló hatással | ■ | Centrumterület |
| ● | Megyei növekedési központ | ■ | A centrumterület növekedésének várható irányai |
| ○ | Az Alföld határa | ■ | Belső periferiák |
| ↖ | Pozitív külföldi hatások | ■ | Külső periferiák |

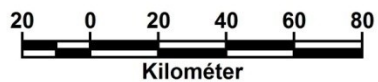

Az alföldi városok jövedelemszintje (2006)

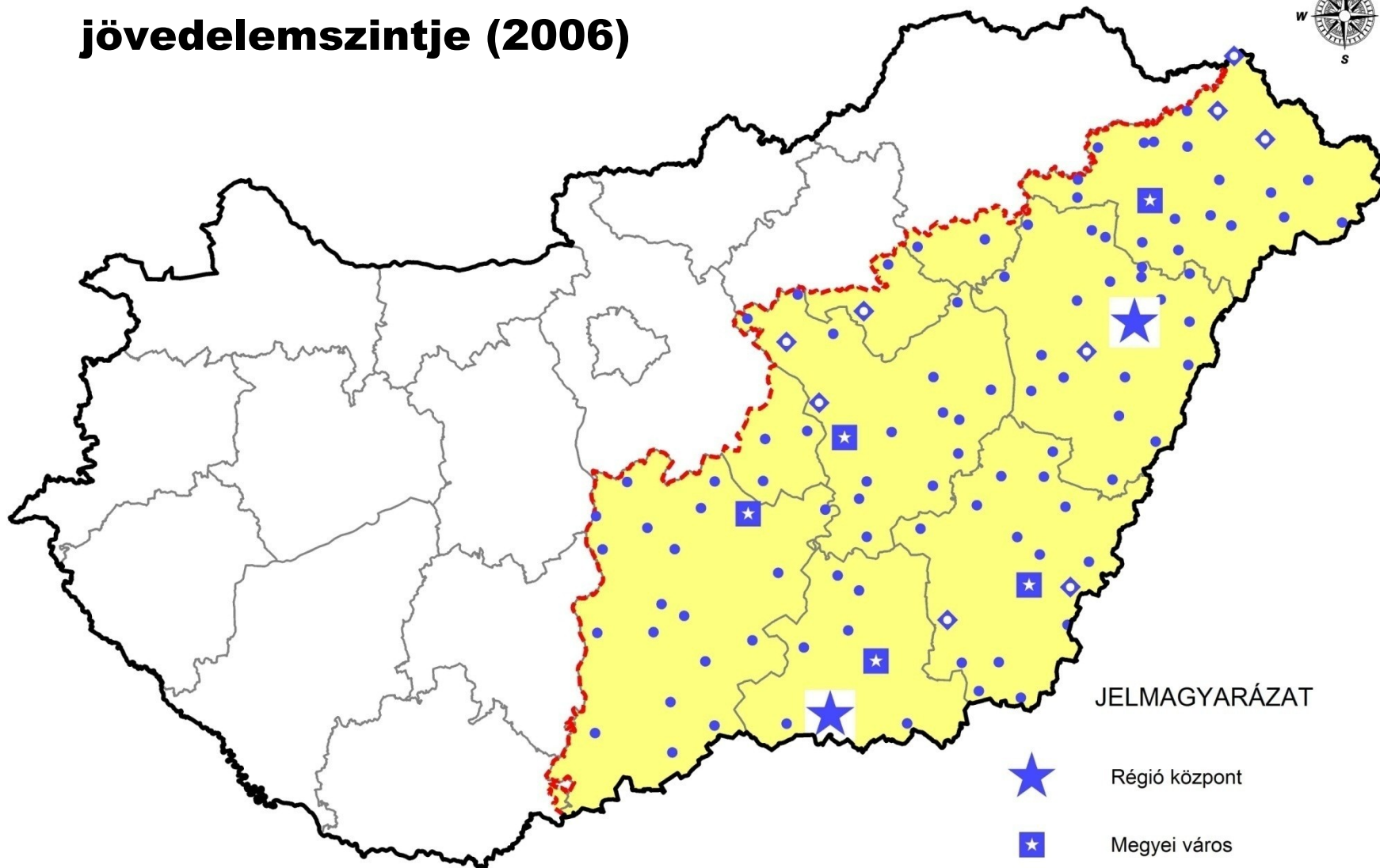
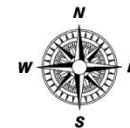

JELMAGYARÁZAT



Régió központ



Megyei város



"Gazdag" alföldi városok



Egyéb alföldi város (a vidéki
átlag 100%-a alatt)



Az Alföld határa

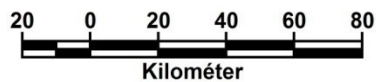

Kilométer

Vízió: Debrecen- Nagyvárad/Oradea határon átívelő agglomerációja (2007-2013)

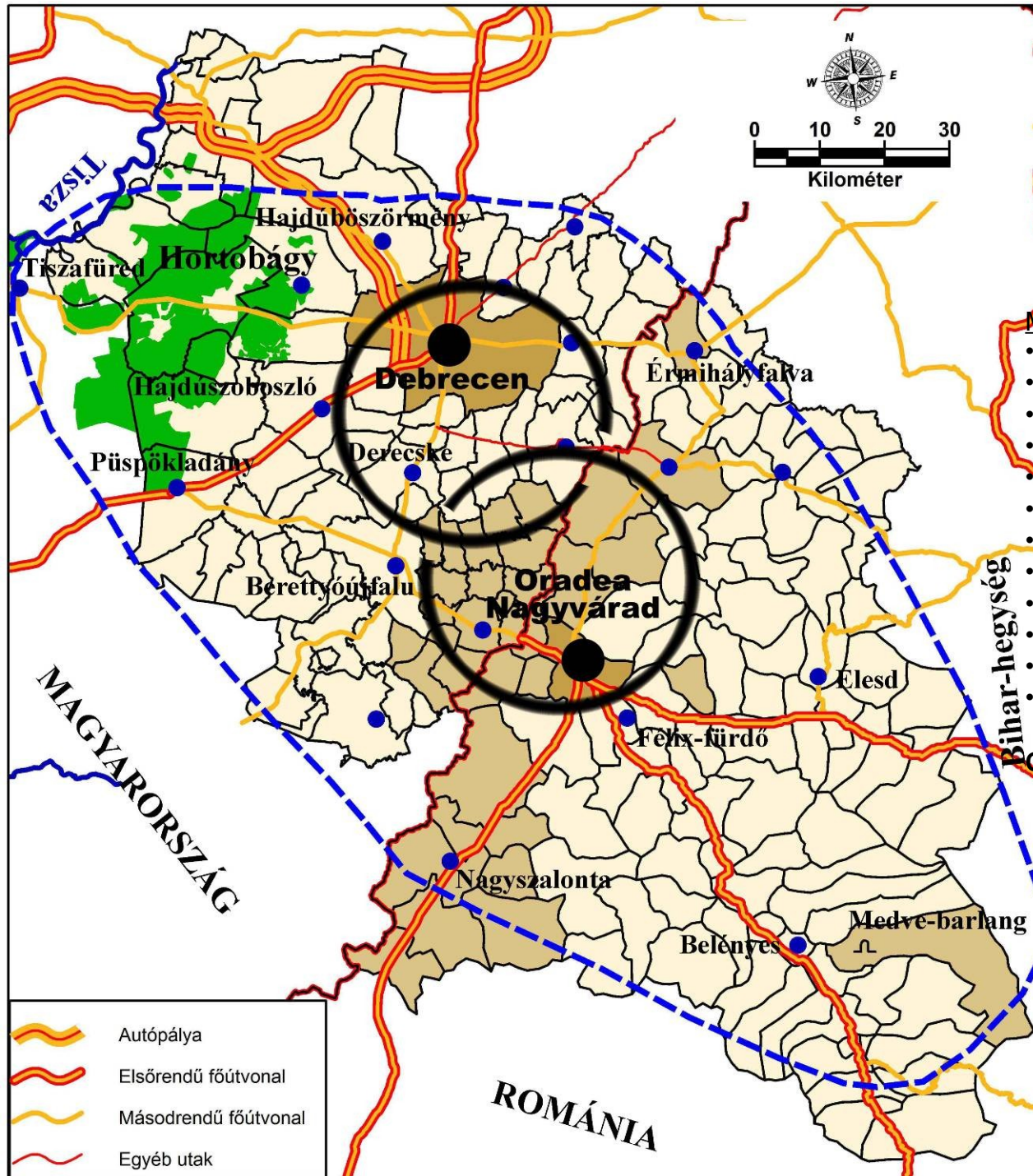

Munkacsoportok

- terület és településfejlesztés
- fejlesztési pólusok - gazdaságfejlesztés
- humán erőforrás fejlesztés
- elérhetőség
- infrastruktúra fejlesztés
- migráció
- turizmus
- környezet-egészségügy
- régió és településmarketing
- biztonság
- identitás, interetnikus kapcsolatok
- CBC-határon átnyúló kapcsolatok

Cél: Debrecen-Nagyvárad közös oktatási-kutatási-fejlesztési-egészségturisztikai (innovatív) klaszterének megteremtése



A Debrecen-Nagyvárad agglomeráció határa



Hajdú-Bihar - Bihar Eurorégió



Bihar-Bihar Eurorégió



Az agglomerációhoz tartozó kis- és közép város



Hortobágyi Nemzeti Park

A nem dolgozók, nem tanulók aránya a lakónépességben

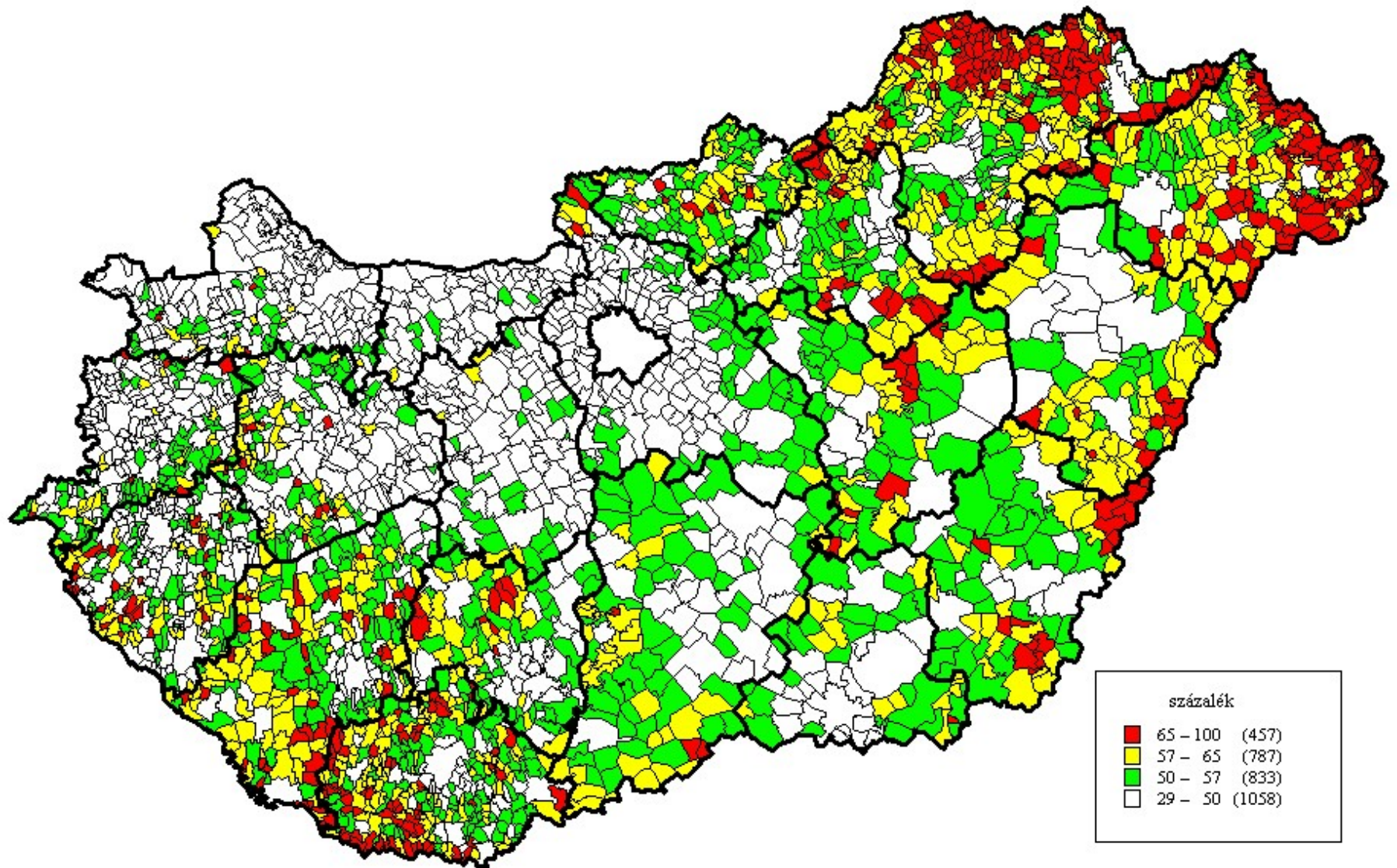

Forrás: KSH 2001. évi népszámlálás, Csatári B.